

Sygdomsfravær (%) incl. helligdage Kommune - Kalenderåret	2014	2015	Deltidssygemeldte 2015	2016	Deltidssygemeldte 2016	2017	Deltidssygemeldte 2017
Januar	6,18	6,09	1,06	5,76	0,42	5,34	0,37
Februar	6,27	6,21	0,96	5,94	0,37	5,52	0,33
Marts	6,07	6,06	0,91	5,18	0,43	4,85	0,41
April	5,05	5,13	0,83	4,88	0,43	4,54	0,44
Maj	5,09	5,30	0,87	4,43	0,32		
Juni	4,98	5,16	0,93	4,35	0,31		
Juli	3,34	3,08	0,40	3,03	0,15		
August	4,34	4,25	0,68	3,50	0,23		
September	5,48	5,23	0,73	4,26	0,20		
Oktober	5,71	5,22	0,61	4,42	0,25		
November	6,61	6,17	0,72	4,82	0,36		
December	6,02	5,29	0,58	4,65	0,35		
Akk. gennemsnit jan-dec	5,42	5,26		4,64			

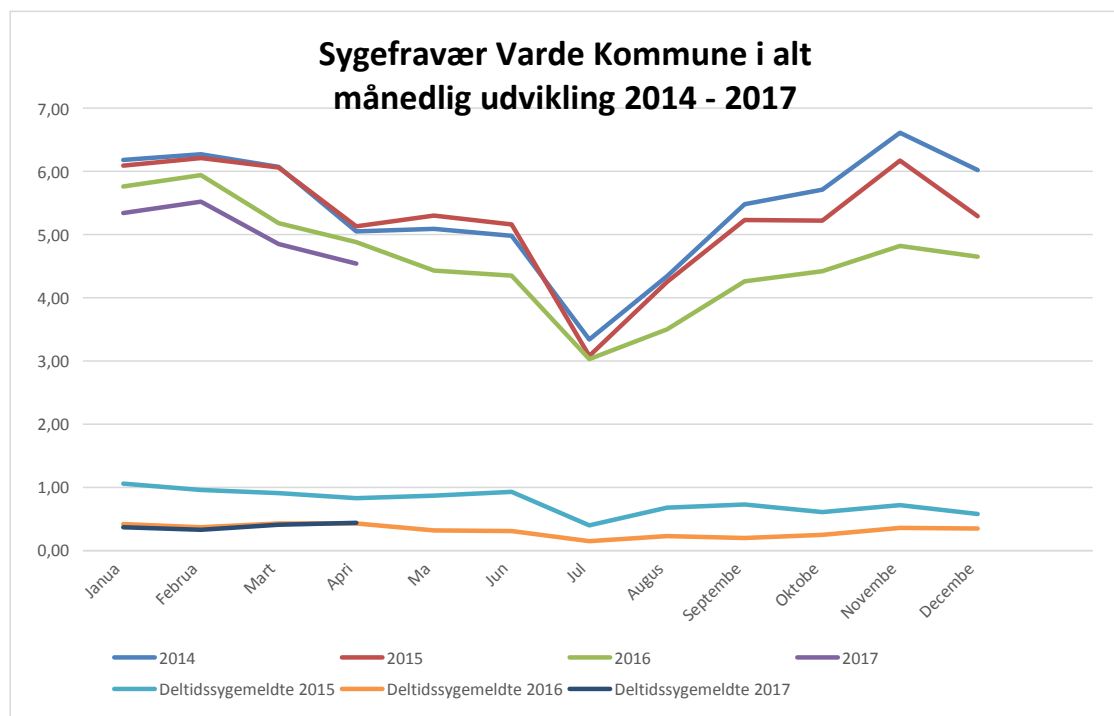

Akk. gns. sygefraværs % de seneste 12 mdr. ift måltal	April 2017	Måltal
Varde Kommune i alt	4,54	4,20
Børn, Læring og Job	4,15	ingen måltal
Jobcenter	4,26	4,00
Skoler	4,40	5,50
Dagtilbud	4,72	4,50
Øvrige	3,86	2,50
Plan, Kultur og Teknik	3,38	2,50
Teknik og Miljø	2,27	2,50
Plan, Byudv. Og Vækst	0,97	3,00
Vej og Park	4,56	3,50
Kultur og Fritid	3,34	3,00
Social og Sundhed	5,52	ingen måltal
Sundhed og forebyggelse	3,31	3,00
Ældre	6,00	5,00
Social og Handicap	4,73	4,00
Stabene	3,41	1,37
Politik og Analyse	1,71	1,30
Økonomi, Dig, og Borger	4,62	1,33
Personaleafdelingen	1,38	1,36

Sygdomsfravær (%) incl. helligdage Kommune på direktørområder - Seneste 12 måneder	Varde Varde Kommune	Børn, Læring og Job	Social og Sundhed	Plan, Kultur og Teknik	Stabene
Maj 2016	4,43	5,02	4,49	3,19	3,67
Juni 2016	4,35	4,71	4,68	3,10	3,16
Juli 2016	3,03	2,27	3,60	3,89	2,27
August 2016	3,50	3,03	4,39	3,54	1,79
September 2016	4,26	3,99	4,96	4,54	1,00
Oktober 2016	4,42	3,92	5,61	4,56	1,96
November 2016	4,82	4,81	5,49	3,65	4,27
December 2016	4,65	4,39	6,26	1,72	3,79
Januar 2017	5,34	5,05	6,77	2,83	5,34
Februar 2017	5,52	5,06	6,63	3,52	5,85
Marts 2017	4,85	4,89	5,81	2,82	3,83
April 2017	4,07	3,60	5,30	2,51	2,67

**Sygefravær på direktørområder
månedlig udvikling de seneste 12 måneder**

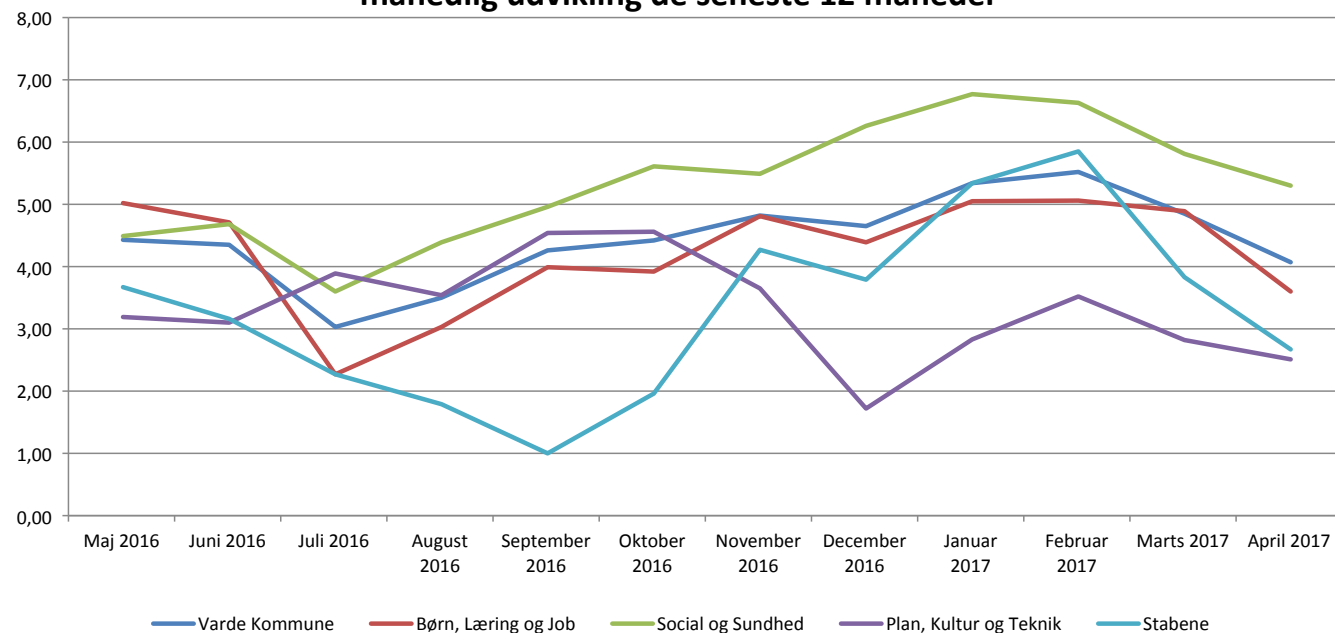

Sygdomsfravær (%) inkl. Helligdage Børn, Læring og Job	Fraværsprocent April 2016		Fraværsprocent April 2017		Akk. gns. på 12 mdr. Maj 2016 - April 2017		Måltal medio 2017
	I alt	Deltidssyge	I alt	Deltidssyge	I alt	Deltidssyge	%
Varde	4,88	0,44	4,07	0,44	4,54	0,33	4,20
Børn, Læring og job	5,32	0,63	3,60	0,55	4,15	0,37	-
Jobcenter	4,17	0,65	3,74	0,47	4,26	0,60	4,00
Skoler	5,67	0,91	4,21	0,84	4,40	0,48	5,50
Ungdomsskolen	0,00	0,00	0,00	0,00	0,05	0,00	2,50
Alslev skole	10,08	0,00	1,95	0,24	3,78	0,23	7,00
Brorsonskolen	4,46	0,98	4,66	0,71	4,72	0,57	6,25
Janderup skole	2,77	0,00	2,37	0,00	4,75	0,69	6,80
Lykkesgårdskolen	6,40	1,03	7,00	1,83	5,85	0,75	6,50
Sct. Jacobi skole	7,01	2,44	2,01	0,00	3,22	0,13	5,00
Thorstrup skole	6,23	2,98	3,31	0,00	1,00	0,00	2,50
Aarre Skole	2,98	0,00	3,13	1,96	1,09	0,33	5,20
Agerbæk-Starup Skole	5,55	2,54	3,38	0,70	4,17	0,44	3,25
Ansager Skole	6,98	0,44	8,70	2,27	7,89	1,04	3,20
Blåvandshuk Skole	5,21	0,80	3,18	0,41	3,38	0,33	4,09
Næsbjerg Skole	2,01	0,73	1,26	0,09	1,21	0,08	4,00
Blåbjergskolen	7,43	0,30	5,16	1,40	4,76	0,81	4,74
Nordenskov Skole	11,80	2,73	13,01	2,76	11,03	0,82	2,50
Ølgod Skole	4,64	0,19	2,54	0,71	3,10	0,22	3,00
Outrup Skole	7,27	0,00	5,10	0,00	4,17	0,21	4,00
Horne-Tistrup Skolerne	4,85	0,58	4,18	0,86	5,41	0,79	5,38
Dagtilbud	6,09	0,31	3,42	0,14	4,72	0,12	4,50
Dagplejen	5,23	0,00	3,54	0,00	4,18	0,01	3,50
Børnehaver	7,08	0,58	3,44	0,17	5,30	0,21	-
Dagtilbuddet Højgårdsparken	4,52	0,00	1,00	0,00	2,52	0,00	5,00
Dagtilbuddet Regnbuen	1,11	0,00	8,52	0,00	3,70	0,00	2,00
Dagtilbuddet Søndermarken	8,74	0,00	1,36	0,00	8,04	0,04	5,70
Dagtilbuddet Møllehuset	10,90	0,00	3,08	0,00	5,04	0,16	3,50
Dagtilbuddet Oksbøl Børnehave	17,28	0,00	3,83	0,00	12,43	0,24	2,00
Dagtilbuddet Varde Vest	9,29	0,81	3,23	0,00	5,79	0,21	3,00
Dagtilbuddet Firkløveret	5,05	0,00	5,30	0,00	5,52	0,08	4,75
Dagtilbuddet Børneuniverset	7,90	1,57	5,50	0,00	4,25	0,42	4,25
Blaabjergegnens dagtilbud	3,42	0,00	0,00	0,00	2,18	0,03	3,00
Dagtilbuddet Øst	5,77	0,00	3,73	0,35	7,24	0,04	4,50
Dagtilbuddet Nord øst	7,34	2,43	4,80	0,33	5,20	0,47	3,50
Dagtilbuddet Skovbrynet	6,81	0,00	2,23	1,08	4,39	0,57	4,00
Go Mad til Børn	1,04	0,00	4,60	4,60	5,59	0,66	4,00
Øvrige Børn, Læring og Job	4,75	0,58	3,32	0,56	3,86	0,52	2,50
Børn og Læring - adm.	0,88	0,00	1,14	0,00	1,05	0,00	2,15
Børn, Trivsel og Sundhed	4,13	0,74	3,00	0,81	3,04	0,51	3,00
Børn og Forebyggelse	6,74	0,50	3,43	0,63	4,49	0,54	-
Adm.	2,09	0,00	0,59	0,00	1,16	0,00	5,00
Myndighed & Rådgivning	8,97	0,61	5,44	1,30	6,56	0,91	5,00
Tippen	6,34	0,53	2,28	0,19	3,67	0,39	5,75

Sygdomsfravær (%) inkl. Helligdage Plan, Kultur og Teknik	Fraværsprocent April 2016		Fraværsprocent April 2017		Akk. gns. på 12 mdr. Maj 2016 - April 2017		Måltal medio 2017
	I alt	Deltidssyge	I alt	Deltidssyge	I alt	Deltidssyge	%
Varde	4,88	0,44	4,07	0,44	4,54	0,33	4,20
Plan, Kultur og Teknik	3,40	0,13	2,51	0,04	3,38	0,21	2,50
Teknik og Miljø	1,35	0,00	2,45	0,00	2,27	0,12	2,50
Plan, Byudvikling og Vækst	0,53	0,00	0,00	0,00	0,97	0,00	3,00
Vej og Park	6,62	0,32	3,48	0,11	4,56	0,29	3,50
Kultur og Fritid	1,31	0,00	1,60	0,00	3,34	0,24	3,00

Sygdomsfravær (%) inkl. Helligdage Social og Sundhed	Fraværprocent April 2016		Fraværprocent April 2017		Akk. gns. på 12 mdr. Maj 2016 - April 2017		Måltal medio 2017
	I alt	Deltidssyge	I alt	Deltidssyge	I alt	Deltidssyge	
Organisatorisk enhed							%
Varde	4,88	0,44	4,07	0,44	4,54	0,33	4,20
Social og Sundhed	4,46	0,33	5,30	0,29	5,52	0,31	-
Elevsekretariat	3,28	0,00	4,64	0,00	3,82	0,01	-
Sundhed og forebyggelse	3,67	0,24	4,11	0,00	3,31	0,43	3,00
Social og sundhedsafdelingen	11,25	0,00	0,83	0,00	1,58	0,00	0,97
Center for Sundhedsfremme	4,17	0,43	0,51	0,00	1,14	0,01	2,77
Træning og rehabilitering	3,10	0,12	7,87	0,00	5,51	0,87	2,50
Ældre	4,82	0,18	5,69	0,37	6,00	0,30	5,00
Team Administration	0,00	0,00	2,03	0,00	1,44	0,00	-
Visitation/Hjælpe midler	1,30	0,00	3,99	0,00	3,39	0,85	-
Sygeplejen	2,22	0,28	5,00	0,81	5,43	0,47	3,50
Hjælpe midde depotet	2,92	0,00	7,76	0,00	6,07	0,00	1,35
Ældre område Nord	4,35	0,14	6,74	0,25	6,85	0,28	5,00
Ældre område Øst	8,37	0,31	7,91	0,45	7,29	0,29	6,00
Ældre område Syd	3,70	0,00	4,81	0,08	6,38	0,31	4,50
Ældre område Vest	5,97	0,32	4,24	0,76	5,39	0,32	5,50
Social og Handicap	3,67	0,35	4,55	0,13	4,73	0,33	4,00
Social og handicap myndighed	0,60	0,00	3,43	0,00	1,46	0,00	-
Samstyrken	3,48	0,19	4,83	0,23	4,91	0,35	4,00
Bo og rehabiliteringscenter Lunden	3,93	0,42	4,28	0,03	5,47	0,40	4,00
Social psykiatrien	4,90	1,04	3,06	0,02	3,07	0,13	-
Center Bøgely	2,21	0,00	11,30	0,36	9,18	0,99	5,00

Sygdomsfravær (%) inkl. helligdage Stabene	Fraværprocent April 2016		Fraværprocent April 2017		Akk. gns. på 12 mdr. Maj 2016 - April 2017		Måltal medio 2017
	I alt	Deltidssyge	I alt	Deltidssyge	I alt	Deltidssyge	%
Varde	4,88	0,44	4,07	0,44	4,54	0,33	4,20
Stabene*	4,74	0,37	2,67	0,00	3,41	0,21	1,37
Politik og Analyse	2,42	0,00	1,15	0,00	1,71	0,00	1,30
Økonomi, digitalisering & Borgers.	5,75	0,59	3,88	0,00	4,62	0,30	1,33
Personaleafdelingen*	4,68	0,00	0,46	0,00	1,38	0,18	1,36
Pau-elever	8,87	0,00	1,47	0,00	4,72	0,10	-

*Pau-eleverne indgår ikke i stabenes og personaleafdelingens samlede fravær

Sygdomsfravær (%) inkl. Helligdage Børn, Læring og Job	MAJ 2016	JUNI 2016	JULI 2016	AUGUST 2016	SEPTEMBER 2016	OKTOBER 2016	NOVEMBER 2016	DECEMBER 2016	JANUAR 2017	FEBRUAR 2017	MARTS 2017	APRIL 2017
Organisatorisk enhed	%	%	%	%	%	%	%	%	%	%	%	%
Varde	4,43	4,35	3,03	3,50	4,26	4,42	4,82	4,65	5,34	5,52	4,85	4,07
Børn, Læring og Job	5,02	4,71	2,27	3,03	3,99	3,92	4,81	4,39	5,05	5,06	4,89	3,60
Jobcenter	4,97	3,77	2,65	3,66	3,93	3,53	4,41	3,58	4,94	6,17	5,42	3,74
Skoler	4,84	4,40	2,19	2,75	3,80	3,72	4,88	4,48	5,51	5,30	5,16	4,21
Ungdomsskolen	0,00	0,00	0,00	0,00	0,00	0,00	0,00	0,00	0,55	0,00	0,00	0,00
Alslev skole	10,45	10,05	0,00	0,62	2,19	2,26	3,17	2,68	2,26	3,25	2,13	1,95
Brorsonskolen	1,74	3,77	2,13	2,49	3,09	4,23	6,27	6,24	6,32	5,80	6,26	4,66
Janderup skole	7,51	5,59	0,27	0,88	4,23	8,01	4,69	5,62	6,11	7,60	1,13	2,37
Lykkesgårdskolen	6,71	5,44	2,03	3,66	4,32	4,18	5,54	4,65	7,79	6,42	3,56	7,00
Sct. Jacobi skole	4,45	1,96	4,34	2,12	2,21	2,90	3,28	2,85	3,76	3,99	3,84	2,01
Thorstrup skole	0,00	1,88	2,90	0,25	0,47	0,44	2,77	0,99	2,74	1,78	1,87	3,31
Aarre Skole	0,54	2,36	1,09	3,94	4,66	7,90	6,94	8,73	3,81	5,77	5,31	3,13
Agerbæk-Starup Skole	3,84	5,15	4,86	3,42	4,05	3,54	5,03	3,50	4,10	3,26	5,54	3,38
Ansager Skole	5,50	3,96	3,72	4,36	6,39	4,81	5,90	11,11	13,07	10,33	8,26	8,70
Blåvandshuk Skole	4,75	3,40	1,68	1,43	2,93	1,28	3,33	1,52	3,70	5,26	5,58	3,18
Næsbjerg Skole	2,03	0,54	0,00	0,80	1,56	1,05	0,95	1,18	1,44	1,71	1,96	1,26
Blåbjergskolen	8,05	7,02	1,17	1,38	5,52	4,14	6,90	5,22	6,14	2,69	10,39	5,16
Nordenskov Skole	9,20	10,14	2,71	3,42	4,24	12,90	14,84	16,00	16,43	15,55	11,88	13,01
Ølgod Skole	2,02	1,47	0,00	1,55	3,59	3,66	2,85	3,63	5,78	6,82	3,68	2,54
Outrup Skole	6,24	5,55	3,47	2,48	7,10	4,23	3,43	1,20	1,98	1,55	3,24	5,10
Horne-Tistrup Skolerne	5,84	6,39	3,33	5,67	5,46	4,03	6,03	4,54	5,58	5,80	6,05	4,18

Sygdomsfravær (%) inkl. Helligdage Børn, Læring og Job	MAJ 2016	JUNI 2016	JULI 2016	AUGUST 2016	SEPTEMBER 2016	OKTOBER 2016	NOVEMBER 2016	DECEMBER 2016	JANUAR 2017	FEBRUAR 2017	MARTS 2017	APRIL 2017
Organisatorisk enhed	%	%	%	%	%	%	%	%	%	%	%	%
Varde	4,43	4,35	3,03	3,50	4,26	4,42	4,82	4,65	5,34	5,52	4,85	4,07
Dagtilbud	5,79	5,85	3,91	3,75	4,78	3,99	4,72	4,81	4,70	5,52	4,68	3,42
Daglejen	4,54	4,91	4,57	3,31	4,04	3,43	4,09	4,60	3,73	4,63	3,34	3,54
Børnehaver	6,51	6,26	3,45	3,87	5,29	4,50	5,25	5,02	5,45	6,11	5,79	3,44
Dagtilbuddet Højgårdsparken	2,78	2,20	0,00	0,50	0,30	2,08	4,60	2,14	5,44	4,21	3,84	1,00
Dagtilbuddet Regnbuen	4,95	0,00	0,00	0,84	9,10	3,27	1,82	1,71	0,99	3,26	3,52	8,52
Dagtilbuddet Søndermarken	6,68	9,06	7,96	4,68	7,77	6,17	13,16	8,58	7,31	11,72	7,82	1,36
Dagtilbuddet Møllehuset	10,28	6,37	1,23	3,68	2,73	4,39	5,64	4,49	5,45	5,97	4,04	3,08
Dagtilbuddet Oksbøl Børnehave	19,41	21,47	4,03	15,01	3,48	9,94	14,17	14,75	16,05	12,09	8,46	3,83
Dagtilbuddet Varde Vest	11,07	10,68	5,50	5,70	6,99	5,31	4,54	2,77	1,13	5,35	5,13	3,23
Dagtilbuddet Firkløveret	7,12	4,98	3,18	6,92	7,05	4,97	5,91	6,30	7,95	3,87	5,01	5,30
Dagtilbuddet Børneuniverset	5,25	1,70	5,00	4,75	6,73	5,08	2,63	3,06	2,16	4,62	4,04	5,50
Blaabjergegnens dagtilbud	1,72	3,23	2,07	0,58	1,21	0,51	2,47	3,75	1,62	5,64	4,21	0,00
Dagtilbuddet Øst	6,89	7,90	4,64	2,94	6,12	10,68	7,40	6,89	8,26	6,88	9,96	3,73
Dagtilbuddet Nord øst	4,30	8,09	2,98	3,74	4,88	2,21	4,26	5,26	7,62	6,08	5,40	4,80
Skovbrynet	4,44	3,11	0,00	0,87	2,64	1,34	4,41	6,81	6,71	7,37	7,42	2,23
Go´mad til børn	0,00	0,00	0,00	13,00	10,40	0,00	1,79	0,00	6,16	15,56	10,20	4,60
Børn og læring - adm.	0,42	4,04	0,00	0,27	0,61	0,82	1,24	1,76	1,59	1,27	2,26	1,14
Børn, Trivsel og Sundhed	3,98	2,80	1,29	1,93	2,56	2,43	3,24	3,09	3,09	4,81	3,89	3,00
Børn og forebyggelse	4,70	4,01	3,40	3,22	3,72	6,53	6,57	3,16	5,35	4,95	4,38	3,43
Adm.											0,50	0,59
Myndighed og rådgivning	7,01	6,82	5,35	4,71	4,89	7,14	8,82	4,26	5,69	6,73	7,74	5,44
Tippen	3,26	2,06	1,97	2,13	2,92	6,14	5,05	5,05	5,12	3,65	2,36	2,28

Sygdomsfravær (%) inkl. Helligdage Plan, Kultur og Teknik	MAJ 2016	JUNI 2016	JULI 2016	AUGUST 2016	SEPTEMBER 2016	OKTOBER 2016	NOVEMBER 2016	DECEMBER 2016	JANUAR 2017	FEBRUAR 2017	MARTS 2017	APRIL 2017
Organisatorisk enhed	%	%	%	%	%	%	%	%	%	%	%	%
Varde	4,43	4,35	3,03	3,50	4,26	4,42	4,82	4,65	5,34	5,52	4,85	4,07
Plan, Kultur og Teknik*	3,19	3,10	3,89	3,54	4,54	4,56	3,65	1,72	2,83	3,52	2,82	2,51
Teknik og Miljø	1,17	0,72	0,61	1,82	3,27	3,71	3,18	1,54	2,12	4,05	1,91	2,45
Plan, Byudvikling og Vækst												0,00
Vej og Park	6,05	5,09	6,51	5,44	5,43	5,34	4,82	1,86	3,52	3,12	4,52	3,48
Kultur og Fritid												1,60

*organisatoriske ændringer pr. 01.04.2017

Sygdomsfravær (%) inkl. Helligdage	MAJ	JUNI	JULI	AUGUST	SEPTEMBER	OKTOBER	NOVEMBER	DECEMBER	JANUAR	FEBRUAR	MARTS	APRIL
Social og Sundhed	2016	2016	2016	2016	2016	2016	2016	2016	2017	2017	2017	2017
Organisatorisk enhed	%	%	%	%	%	%	%	%	%	%	%	%
Varde	4,43	4,35	3,03	3,50	4,26	4,42	4,82	4,65	5,34	5,52	4,85	4,07
Social og Sundhed	4,49	4,68	3,60	4,39	4,96	5,61	5,49	6,26	6,77	6,63	5,81	5,30
Elever	1,80	2,26	0,90	2,32	1,01	5,03	3,81	6,76	5,36	4,56	6,03	4,64
Sundhed og Forebyggelse	3,65	4,24	2,16	2,30	3,24	4,86	4,25	4,81	3,83	3,46	4,45	4,11
Sundhedsafdelingen	2,42	0,00	0,00	0,00	0,00	1,70	1,04	0,19	2,72	0,22	0,44	0,83
Center for Sundhedsfremme	0,78	0,19	0,34	1,01	1,35	0,28	1,67	2,00	1,36	0,80	2,69	0,51
Træning og rehabilitering	2,00	0,61	1,18	1,80	6,58	9,80	5,97	5,44	6,64	7,45	8,27	7,87
Ældre*	5,27	6,01	4,87	5,59	5,68	6,40	6,46	6,93	7,65	7,67	6,21	5,69
Team administration									1,48	8,50	0,54	2,03
Visitation / hjælpemidler									5,93	8,37	8,64	3,99
Sygeplejen	5,73	8,32	3,38	3,19	3,25	5,05	5,29	6,88	7,93	4,88	3,62	5,00
Hjælpemiddeldepotet	3,62	2,74	1,96	2,48	8,28	4,93	5,86	5,32	7,76	13,26	10,77	7,76
Ældreområde Nord												6,74
Ældreområde Øst												7,91
Ældreområde Syd												4,81
Ældreområde Vest												4,24
Social og Handicap	3,19	3,51	2,72	3,59	5,83	5,69	5,49	5,35	5,93	5,39	5,04	4,55
Social og handicap myndighed									4,12	1,47	0,00	3,43
Samstyrken	2,74	4,28	3,34	4,18	6,66	5,41	5,98	5,26	4,70	4,57	3,41	4,83
Bo og rehabiliteringscenter Lunden	3,77	2,91	1,67	3,11	5,39	5,89	6,07	7,42	9,10	7,44	5,57	4,28
Socialpsykiatrien									4,22	4,77	5,32	3,06
Center Bøgely	4,39	4,64	4,32	3,16	6,39	16,29	9,58	8,65	10,64	9,63	23,52	11,30

*Ældreområdet er markant omorganiseret

Sygdomsfravær (%) inkl. Helligdage Stabene	MAJ 2016	JUNI 2016	JULI 2016	AUGUST 2016	SEPTEMBER 2016	OKTOBER 2016	NOVEMBER 2016	DECEMBER 2016	JANUAR 2017	FEBRUAR 2017	MARTS 2017	APRIL 2017
Organisatorisk enhed	%	%	%	%	%	%	%	%	%	%	%	%
Varde	4,43	4,35	3,03	3,50	4,26	4,42	4,82	4,65	5,34	5,52	4,85	4,07
Stabene*	3,67	3,16	2,27	1,79	1,00	1,96	4,27	3,79	5,34	5,85	3,83	2,67
Politik og Analyse	0,58	1,55	0,52	0,22	0,50	0,78	2,63	1,72	3,43	4,85	1,22	1,15
Økonomi, digitalisering & Borgers.	4,87	4,11	3,28	2,69	1,20	2,69	5,65	5,48	7,27	7,16	5,83	3,88
Personaleafdelingen	3,72	3,14	0,61	0,83	1,05	0,99	1,66	0,97	0,74	2,51	0,42	0,46
Pau-eleverne	6,51	3,87	4,76	6,96	5,27	5,56	5,30	5,81	5,05	3,48	1,02	1,47

* Pau-elever indgår ikke i Stabenes og Personaleafdelingens fraværprocent